



**Espace Naturel
Sensible des Ajeux**

**Animations
2024**

Aménagements

- 2 observatoires dont un couvert
- Sentier pédagogique composé de 5 pupitres et 2 panneaux ornithologie

Accessibilité PMR*

- 5 places de parking dont une place PMR
- Toilettes PMR
- Sentiers matérialisés, dont un accessible aux PMR
- 1 poste de pêche PMR

***PMR : Personne à Mobilité Réduite**



Lieu d'exception

L'ENS des Ajeux fait partie des 19 sites labellisés de la Sarthe.

Les espaces naturels de ce site renferment une incroyable richesse en matière de biodiversité.

Dans le cadre de la préservation du patrimoine naturel et de sa valorisation, une gestion bien particulière est réalisée.

Toutes les animations proposées permettent de comprendre les enjeux de ce site remarquable. Certaines sont adaptées aux enfants afin qu'ils découvrent la vie animale de cet espace naturel. Une partie de cette faune étant aussi active la nuit, une animation spécifique fait découvrir la richesse de cette étonnante vie nocturne.



Activités libres



Balades

Quatre parcours variant de 1,5 km à 7 km permettent de profiter de l'étang et des grandes prairies.

Le guide des sentiers de l'ENS des Ajeux est disponible à la Mairie, l'Office de Tourisme et sur le site internet de la ville.

Respecter la nature

- Ne pas cueillir les fleurs
- Ne pas nourrir les oiseaux et les animaux
- Respecter les zones de calme

Pêche

13 postes de pêche numérotés



Avant vos activités, merci de prendre connaissance du règlement intérieur affiché aux entrées de l'ENS des Ajeux

Découverte des écosystèmes



Dimanche 18 février

10 h - 12 h 30

Découverte des écosystèmes et des enjeux écologiques.

Pratique : Prévoir des bottes

À la rencontre de la vie de l'étang

Samedi 13 avril

10 h - 12 h 30

Au cours de cette balade, vous pourrez rencontrer de multiples amphibiens.

Pratique : Prévoir des bottes



Bilan de la faune sauvage

Dimanche 28 avril

14 h - 18 h



Venez découvrir les petits et grands vertébrés de l'ENS.

Pratique : Prévoir des bottes

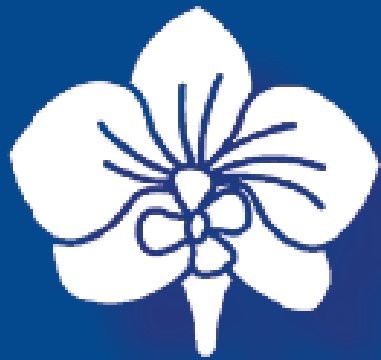

Sortie orchidées

Samedi 25 mai

14 h - 18 h

L'Espace Naturel Sensible des Ajeux abrite une grande diversité d'orchidées sauvages. Venez découvrir leur beauté floristique et participez à leur comptage.

Pratique : Prévoir des chaussures de marche



Balade ornithologique

Dimanche 7 juillet

9 h 30 - 12 h 30

Une animation pour écouter et voir les oiseaux.

Pratique : Prévoir des chaussures de marche.

Papillons de nuit

Samedi 24 août

20 h 30 - 23 h 30

Grâce à un piège lumineux adapté, venez découvrir la grande diversité des papillons de nuit en participant à leur comptage.

Pratique : Prévoir une tenue chaude

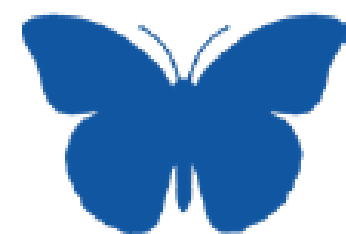

Pour chaque animation : 2 € / pers. - sur réservation

Rendez-vous parking de l'ENS des Ajeux

Organisée par la *Maison Familiale Rurale des Forges
dans le cadre d'une convention passée avec la Ville



Animations de la SEPENES*

- Suivi phénologique : Étude de l'influence des variations climatiques et saisonnières sur les végétaux
Samedi 30 mars - 14 h

- Entomologie : À la recherche des insectes qui peuplent l'ENS
Samedi 15 juin - 9 h

*SEPENES : Société d'Etude et de Protection de l'Environnement Nord et Est Sarthe

Gratuit pour les adhérents - 2 € pour les non adhérents

Renseignements et réservation :

À la MFR : 02 43 93 60 89

vincent.bironneau@mfr.asso.fr

À l'Office de Tourisme : 02 43 71 21 21

Animations de la SEPENES : 02 43 93 87 87

sepenesbis@orange.fr

Groupe de 15 à 25 personnes selon l'animation

Paiement à la réservation

+ d'informations



Carte de localisation

